潮安区凤凰单丛茶省级现代农业产业园项目（潮州市恒泰农业有限公司）使用林地现状图

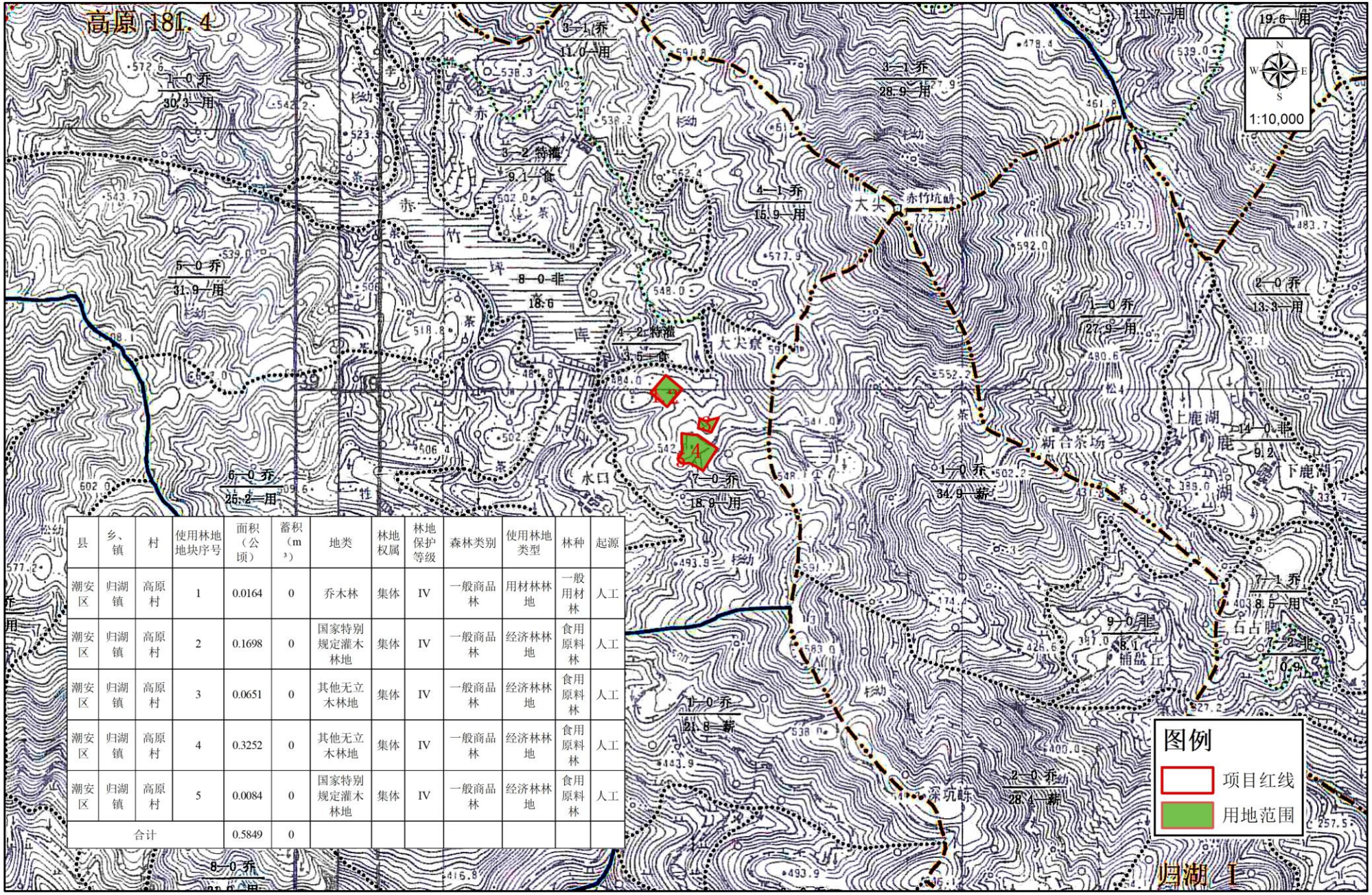

县	乡、镇	村	使用林地地块序号	面积（公顷）	蓄积（m³）	地类	林地权属	林地保护等级	森林类别	使用林地类型	林种	起源
潮安区	归湖镇	高原村	1	0.0164	0	乔木林	集体	IV	一般商品林	用材林林地	一般用材林	人工
潮安区	归湖镇	高原村	2	0.1698	0	国家特别规定灌木林地	集体	IV	一般商品林	经济林林地	食用原料林	人工
潮安区	归湖镇	高原村	3	0.0651	0	其他无立木林地	集体	IV	一般商品林	经济林林地	食用原料林	人工
潮安区	归湖镇	高原村	4	0.3252	0	其他无立木林地	集体	IV	一般商品林	经济林林地	食用原料林	人工
潮安区	归湖镇	高原村	5	0.0084	0	国家特别规定灌木林地	集体	IV	一般商品林	经济林林地	食用原料林	人工
合计				0.5849	0							